

LIGAS

CARNAVAL 2017

-JUSTIFICATIVAS-

**MANCHA
VERDE**



CARNAVAL 2017

-JUSTIFICATIVAS-

SAMBA

DE

ENREDO



LIGASP



CARNAVAL
2017

CÉDULA DE VOTAÇÃO

Preenchimento obrigatório de todos os campos →

GRUPO ESPECIAL - SABADO - 25/02/2017

ENTIDADE → **MANCHA VERDE**

ITEM DO JULGAMENTO → **SAMBA ENREDO**

TORRE N° → **2**

NOTA: →
9,8

POR EXTENSO: →

Nove ponto oito

JUSTIFICATIVA DA NOTA →

O samba apresenta um pequeno problema de riqueza melódica nos versos: "o terror em cartaz" e "roda-viva em cena" onde ocorre uma incompatibilidade entre melodia e letra; clareza: alguns versos são de difícil entendimento - só podem fazer sentido recorrendo-se a informação prévia: "na voz um doce cantar", "personagens crie", etc.

VALÉRIO FIEL DA COSTA

Nome do(a) Jurado(a)

Assinatura do(a) Jurado(a)



LIGASP



CARNAVAL
2017

CÉDULA DE VOTAÇÃO

Preenchimento obrigatório de todos os campos →

GRUPO ESPECIAL - SABADO - 25/02/2017

ENTIDADE → **MANCHA VERDE**

ITEM DO JULGAMENTO → **SAMBA ENREDO**

TORRE Nº → **5**

NOTA: →

10

POR EXTENSO: →

DEZ

JUSTIFICATIVA DA NOTA →

A ESCOLA DE SAMBA MANCHA VERDE CUMPRIU COM TODOS OS PONTOS DE AVALIAÇÃO ELENCADOS NO MANUAL DO JULGADOR NO QUESITO SAMBA DE ENREDO NO QUE SE REFERE A FIDELIDADE, APROVEITAMENTO/ADEQUAÇÃO, CLAREZA, RIQUEZA POÉTICA E ENTENDIMENTO.

FLAVIA MARIA CRUVINEL

Nome do(a) Jurado(a)

Flavia Maria Cruvinel

Assinatura do(a) Jurado(a)



CARNAVAL 2017

CÉDULA DE VOTAÇÃO

Preenchimento obrigatório de todos os campos ➡

GRUPO ESPECIAL - SABADO - 25/02/2017

ENTIDADE ➡ **MANCHA VERDE**

ITEM DO JULGAMENTO ➡ **SAMBA ENREDO**

TORRE N° ➡ **7**

NOTA: ➡
9,6

POR EXTENSO: ➡
Nove ponto seis

JUSTIFICATIVA DA NOTA ➡

Samba fiel ao enredo e com bom aproveitamento das imagens evocadas pelo tema. Alguns pontos de letra geram uma prosódia que não fecha bem o fraseado, como "... eu sou padroeiro, a salvador!" seguidos de "o dom de curar em minhas mão". No refrão II a prosódia de "... meu nome é expressão popular" espelha muitas sílabas em pouco tempo e gera problema de entendimento:

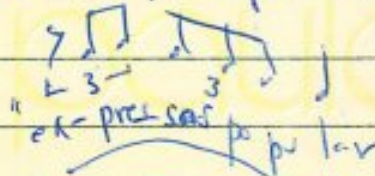

O mesmo ocorre em: "Fiz da Vila, Cidade que os foliões cantam muito eufônico."

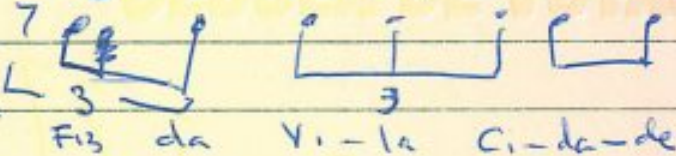

Outro lugar "A metamorfose dessa pátria...". Outro problema é a articulação na região grave como em "...a homenagem aos 'judeus'".

as vezes de prosódia... a sequência...



LIGASP



CARNAVAL
2017

CÉDULA DE VOTAÇÃO

Preenchimento obrigatório de todos os campos →

GRUPO ESPECIAL - SABADO - 25/02/2017

ENTIDADE → **MANCHA VERDE**

ITEM DO JULGAMENTO → **SAMBA ENREDO**

TORRE Nº → **9**

NOTA: →

10

POR EXTENSO: →

DEZ

JUSTIFICATIVA DA NOTA →

A ESCOLA CUMPRIU COM EXCELÊNCIA
TODAS REQUISITOS DE ACORDO COM O MANUAL
TODAS OBSERVAÇÕES FORAM FEITAS
NO MOMENTO QUE A ESCOLA PASSOU EM
FRENTE A TORRE 9.



PREFEITURA DE
SÃO PAULO

Julio Cesar M. Lemos

Nome do(a) Jurado(a)

Assinatura do(a) Jurado(a)

São Paulo
turismo

www.spturis.com



CARNAVAL 2017

-JUSTIFICATIVAS-

ALEGORIA



LIGASP



CARNAVAL
2017

CÉDULA DE VOTAÇÃO

Preenchimento obrigatório de todos os campos →

GRUPO ESPECIAL - SABADO - 25/02/2017

ENTIDADE → **MANCHA VERDE**

ITEM DO JULGAMENTO → **ALEGORIA**

TORRE N° → **2**

NOTA: →

9,9

POR EXTENSO: →

NOVE VIRGULA NOVE

JUSTIFICATIVA DA NOTA →

A escola ao passar pela TORRE 2 dos jurados (00:27) APRESENTOU UM ELEMENTO ESTRANHO AO CONTEXTO NA ALEGORIA 3. A DESTAQUE QUE VIMTA PENDURADA DO LADO ESQUERDO NA PARTE TRASERA DO CARRO, ALÉM DO CABO DE AÇO IGUAL AOS DAS DEMAIS ANJAS QUE ESTAVAM PENDURADAS, ELA POSSUÍA UM LENÇO ROXO QUE ESTAVA CAÍDO E TAMBÉM ESTAVA A ATRAPALHANDO A EVOLUIR. A ESCOLA COMETEU UMA Falha leve conforme classificado no manual dos jurados, MAS DEMONSTROU MUITA VARIEDADE DE CORES E MATERIAIS, BOM ACABAMENTO NAS DEMAIS ALEGORIAS E MUITA QUANTIDADE PARA RETRATAR O ENTREDO.



PREFEITURA DE SÃO PAULO

BRANCA CAPPUCCI FRISONI

Nome do(a) Jurado(a)

Branca Cappucci Frisoni

Assinatura do(a) Jurado(a)

São Paulo
turismo

www.spturis.com



CARNAVAL
2017

CÉDULA DE VOTAÇÃO

Preenchimento obrigatório de todos os campos →

GRUPO ESPECIAL - SABADO - 25/02/2017

ENTIDADE → **MANCHA VERDE**

ITEM DO JULGAMENTO → **ALEGORIA**

TORRE Nº → **4**

NOTA: →
9.9

POR EXTENSO: →
NOVE PONTO NOVE

JUSTIFICATIVA DA NOTA →

O 1º E O 2º CARRO SE APRESENTARAM COM EXCESSO DE EFEITO DE FUMAÇA SENDO PENALIZADOS POR FALHA LUMINOTÉCNICA E FALTA DE VARIEDADE DE DETALHES.

A FUMAÇA É UM EFEITO PARA CRIAR ATMOSFERA E DELINEAR OS FOCOS LUMINOSOS, PORÉM, QUANDO O EXCESSO DE FUMAÇA OBSTRUI A VISIBILIDADE, DEIXA DE SER EFEITO E PASSA A SER DEFEITO.

O EXCESSO DE FUMAÇA PREJUDICOU A VISUALIZAÇÃO PRINCIPALMENTE NO 2º CARRO ALEGÓRICO, PREJUDICANDO O CAMPO VISUAL DO JULGADOR NA TORRE 4.

O MESMO EFEITO DE FUMAÇA FUNCIONOU PERFEITAMENTE NO 3º CARRO DELINEANDO NITIDAMENTE OS FOCOS LUMINOSOS E VALORIZANDO A EXUBERÂNCIA DOS DETALHES, CORES E FORMAS DO 3º CARRO.



PREFEITURA DE SÃO PAULO

JOSÉ SÁVIO OLIVEIRA ARAÚJO

Nome do(a) Jurado(a)

[Assinatura]

Assinatura do(a) Jurado(a)

São Paulo turismo.

www.spturis.com



LIGASP

CARNAVAL 2017

CÉDULA DE VOTAÇÃO

Preenchimento obrigatório de todos os campos ➡

GRUPO ESPECIAL - SABADO - 25/02/2017

ENTIDADE ➡ MANCHA VERDE

ITEM DO JULGAMENTO ➡ ALEGORIA

TORRE Nº ➡ 9

NOTA: ➡
9,8

POR EXTENSO: ➡
nove vírgula oito

JUSTIFICATIVA DA NOTA ➡

No ponto de avaliação "Inclusão de elementos estranhos ao contexto" a banda apresentou 2 problemas: ① Na Alegoria 4 havia um pedaço de fantasia (verde escuro com plumas vermelhas) caído na ponte que rodava com detalhes em verde claro e rosa; ② Na Alegoria 5 havia um objeto danado caído sobre o toldo da quitanda do lado direito do carro. Esses dois inclusive configuram-se como falha leve, penalizando a banda em 0,1. No ponto de avaliação "Falta de variedades de detalhes, cores, formas e materiais" a banda não apresentou falha, destacando a riqueza e diversidade no uso desses elementos. No ponto de avaliação "Criatividade" a banda não apresentou falha, destacando a utilização eficiente de efetos visuais como iluminação, chuveiro de papel e elementos temáticos. No ponto de avaliação "Acabamentos" a banda apresentou 1 problema: ① Na Alegoria 3, a palma do lado esquerdo (desenho representativo) estava com o ~~seu~~ revestimento em tecido todo enrugado na parte de trás do carro. Configuram-se como falha leve, penalizando a banda em 0,1. No ponto de avaliação "Faltas de execução" a banda não cometeu nenhuma falha, tendo a execução das alegorias ~~seja~~ realizada impecavelmente.

Toda a avaliação foi baseada no Manual do Julgador, módulo visual, quanto alegoria. A avaliação foi realizada quando as alegorias passaram pela Torre 09.



PREFEITURA DE SÃO PAULO

EMILIANO ALVES DE FREITAS NOGUEIRA
Nome do(a) Jurado(a)

Emiliano Alves de Freitas Nogueira
Assinatura do(a) Jurado(a)

São Paulo turismo

www.spturis.com



CARNAVAL 2017

-JUSTIFICATIVAS-

EVOLUÇÃO



LIGASP

CARNAVAL
2017

CÉDULA DE VOTAÇÃO

Preenchimento obrigatório de todos os campos →

GRUPO ESPECIAL - SABADO - 25/02/2017

ENTIDADE → **MANCHA VERDE**

ITEM DO JULGAMENTO → **EVOLUÇÃO**

TORRE N° → **3**

NOTA: →

9,9

POR EXTENSO: →

nao cumpre mais

JUSTIFICATIVA DA NOTA →

Ocorreu no minuto 30 variação significativa de andamento no desfile (o cortejo parou por mais de 15 segundos em frente a torre 3 na rde 10), considerado falta conforme plano de pontos de avaliação do manual do jurador.



LIGASP



CARNAVAL
2017

CÉDULA DE VOTAÇÃO

Preenchimento obrigatório de todos os campos →

GRUPO ESPECIAL - SABADO - 25/02/2017

ENTIDADE → **MANCHA VERDE**

ITEM DO JULGAMENTO → **EVOLUÇÃO**

TORRE N° → **5**

NOTA: → **10**

POR EXTENSO: →

DEZ

JUSTIFICATIVA DA NOTA →

○ GRÊMIO RECREATIVO ESCOLA DE SAMBA MANCHA VERDE CUMPRIU COM TODOS OS PONTOS DESCRITOS NO MANUAL DO JULGADOR NO TOCANTE AO ÂNIMO DE SEUS DESFILANTES; MANUTENÇÃO DA CADÊNCIA DA DANÇA, BEM COMO DA VELOCIDADE DO DESFILE; E, FOI CONSTANTE NOS ESPAÇAMENTOS TANTO ENTRE AS ALAS QUANTO DENTRO DAS MESMAS. RECEBENDO, DESTA FORMA, A NOTA MÁXIMA.



LIGASP



CARNAVAL
2017

CÉDULA DE VOTAÇÃO

Preenchimento obrigatório de todos os campos →

GRUPO ESPECIAL - SABADO - 25/02/2017

ENTIDADE → **MANCHA VERDE**

ITEM DO JULGAMENTO → **EVOLUÇÃO**

TORRE Nº → **8**

NOTA: →

9,9

POR EXTENSO: →

more pontos more

JUSTIFICATIVA DA NOTA →

Reverência interna do corte em duas partes entre a ala 5 e o casal de mestre nabo e porta bandeira aos 35 minutos de desfile.

Reverência interna do corte em duas partes entre o destaque de chão e o corteiro como alegorias aos 46 minutos de desfile.

Reverência interna na ala 15 entre as filas 4 e 5 aos 50 minutos de desfile.

SÃO PAULO 2017

CÉDULA DE VOTAÇÃO



PREFEITURA DE
SÃO PAULO

SABRINA OLÍMPIO

Nome do(a) Jurado(a)

Assinatura do(a) Jurado(a)

São Paulo
turismo

www.spturis.com



CARNAVAL 2017

CÉDULA DE VOTAÇÃO

Preenchimento obrigatório de todos os campos →

GRUPO ESPECIAL - SABADO - 25/02/2017

ENTIDADE → **MANCHA VERDE**

ITEM DO JULGAMENTO → **EVOLUÇÃO**

TORRE Nº → **10**

NOTA: →
9.9

POR EXTENSO: →

nao ponto nae

JUSTIFICATIVA DA NOTA →

De acordo com o manual do Julgador
haue divisao da escola em duas partes
a frente da ala 10 "PIRADENRES" no tempo
medio de 48 minutos.

carneval
são paulo 2017

CÉDULA DE VOTAÇÃO



PREFEITURA DE SÃO PAULO

Patricia Spadaccia
Nome do(a) Jurado(a)

[Signature]
Assinatura do(a) Jurado(a)

São Paulo turismo

www.spturis.com



CARNAVAL 2017

-JUSTIFICATIVAS-

HARMONIA



CARNAVAL
2017

CÉDULA DE VOTAÇÃO

Preenchimento obrigatório de todos os campos ➡

GRUPO ESPECIAL - SABADO - 25/02/2017

ENTIDADE ➡ **MANCHA VERDE**

ITEM DO JULGAMENTO ➡ **HARMONIA**

TORRE Nº ➡ **2**

NOTA: ➡

10,0

POR EXTENSO: ➡

DEZ

JUSTIFICATIVA
DA NOTA ➡

A escola cumpriu todos os critérios de julgamento referente ao quesito Harmonia segundo manual do julgador da liga S.P.

O canto dos integrantes da escola propagou de forma clara e constante durante o percurso do desfile.

O samba de Enredo foi cantado com perfeição e por completo pelos integrantes adequando-se bem ao ritmo da bateria.



**PREFEITURA DE
SÃO PAULO**

DANIELA GATTI

Nome do(a) Jurado(a)

Daniela Gatti

Assinatura do(a) Jurado(a)

**São Paulo
turismo**

www.spturis.com



LIGASP



CARNAVAL
2017

CÉDULA DE VOTAÇÃO

Preenchimento obrigatório de todos os campos →

GRUPO ESPECIAL - SABADO - 25/02/2017

ENTIDADE → **MANCHA VERDE**

ITEM DO JULGAMENTO → **HARMONIA**

TORRE N° → **4**

NOTA: → **10**

POR EXTENSO: →

DEZ

JUSTIFICATIVA DA NOTA →

A ESCOLA MANCHA VERDE CUMPRIU SATISFATORIAMENTE OS CRITÉRIOS DO QUESTITO HARMONIA DIANTE DA TORRE N=4, MANTENDO A NOTA 10 DE ACORDO COM O MANUAL DO JULGADOR DE 2017.



CARNAVAL 2017

CÉDULA DE VOTAÇÃO

Preenchimento obrigatório de todos os campos ➡

GRUPO ESPECIAL - SABADO - 25/02/2017

ENTIDADE ➡ **MANCHA VERDE**

ITEM DO JULGAMENTO ➡ **HARMONIA**

TORRE Nº ➡ **7**

NOTA: ➡
9.9

POR EXTENSO: ➡
NOVE PONTO NOVE

JUSTIFICATIVA DA NOTA ➡

SEGUNDO O MANUAL DO JULGADOR "O CANTO EMITIDO PELOS COMPONENTES DA ESCOLA DE SAMBA DEVE SER PROFUNDADO POR TOPO TRANSCORRER DO DESFILE".

DURANTE A PASSAGEM DAS ALAS 8 (OITO) e 16 (DEZESES) HOVE FAUTA DE PROPAGAÇÃO DO CANTO.

SÃO PAULO 2017

CÉDULA DE VOTAÇÃO



PREFEITURA DE SÃO PAULO

BRUNO SOARES SANTOS

Nome do(a) Jurado(a)

Bruno Soares Santos

Assinatura do(a) Jurado(a)

São Paulo turismo

www.spturis.com



LIGASP



CARNAVAL
2017

CÉDULA DE VOTAÇÃO

Preenchimento obrigatório de todos os campos →

GRUPO ESPECIAL - SABADO - 25/02/2017

ENTIDADE → **MANCHA VERDE**

ITEM DO JULGAMENTO → **HARMONIA**

TORRE N° → **9**

NOTA:

10

POR EXTENSO:

Diz

JUSTIFICATIVA DA NOTA →

Muito boa a combinação de vozes dos sopros e componentes ovalizados, principalmente os dos 3, 2, 4 e 6, revelando bom entrosamento com a bateria.

As dos 18, 19, 20, 21 e 22 contem com bastante entrosamento e junto à parte rítmica de escafo, revelando unidade e trabalho de ensaio.

SÃO PAULO 2017

CÉDULA DE VOTAÇÃO



PREFEITURA DE SÃO PAULO

Dienes Ferreira Correyiro

Nome do(a) Jurado(a)

Dienes Ferreira Correyiro

Assinatura do(a) Jurado(a)

São Paulo turismo

www.spturis.com



CARNAVAL 2017

-JUSTIFICATIVAS-

**COMISSÃO
DE
FRENTE**



LIGASP



CARNIVAL 2017

CÉDULA DE VOTAÇÃO

Preenchimento obrigatório de todos os campos →

GRUPO ESPECIAL - SABADO - 25/02/2017

ENTIDADE → MANCHA VERDE

ITEM DO JULGAMENTO → COMISSÃO DE FRENTE

TORRE Nº → 2

NOTA: →

10

POR EXTENSO: →

(Dez)

JUSTIFICATIVA DA NOTA →

Os coreógrafos optaram pela combinação entre os estilos coreográfico e teatral criando quadros correspondentes a trechos do enredo. Os componentes executaram a proposta com precisão e entusiasmo. A forma, textura dos tecidos e variedade de cores garantiu a harmonia visual do conjunto. A alegoria, coerente com a proposta, ainda era funcional para ocultar parte dos componentes, além dos adereços. Pouco após a passagem em frente à cabine, mas no campo de visão ficou nítida a sanção do público e a apresentação da escola, num convite a acompanhar o conjunto do desfile. Nada foi observado que compromete-se ao acabamento de figurinos, adereços ou alegoria.



PREFEITURA DE SÃO PAULO

NEWTON DE SOUZA

Nome do(a) Jurado(a)

(Handwritten signature)

Assinatura do(a) Jurado(a)

São Paulo turismo

www.spturis.com



CARNAVAL
2017

CÉDULA DE VOTAÇÃO

Preenchimento obrigatório de todos os campos ➡

GRUPO ESPECIAL - SABADO - 25/02/2017

ENTIDADE ➡ **MANCHA VERDE**

ITEM DO JULGAMENTO ➡ **COMISSÃO DE FRENTE**

TORRE Nº ➡ **4**

NOTA: ➡
10

POR EXTENSO: ➡

DEZ

JUSTIFICATIVA DA NOTA ➡

A COMISSÃO DE FRENTE CUMPRIU TODOS OS PONTOS DE AVALIAÇÃO TÉCNICA DO QUESTÃO: FUNDAMENTOS, PLÁSTICA ARTÍSTICA, SINTONIA, HARMONIA VISUAL DO CONJUNTO E ACABAMENTO

carnaval
são paulo 2017

CÉDULA DE VOTAÇÃO



PREFEITURA DE SÃO PAULO

EDUARDO OKAMOTO

Nome do(a) Jurado(a)

Eduardo Okamoto

Assinatura do(a) Jurado(a)

São Paulo turismo

www.spturis.com



LIGASP



CARNAVAL
2017

CÉDULA DE VOTAÇÃO

Preenchimento obrigatório de todos os campos →

GRUPO ESPECIAL - SABADO - 25/02/2017

ENTIDADE → **MANCHA VERDE**

ITEM DO JULGAMENTO → **COMISSÃO DE FRENTE**

TORRE Nº → **6**

NOTA: →

10

POR EXTENSO: →

Dez

JUSTIFICATIVA DA NOTA →

A Comissão de Frente cumpriu com todos os pontos de avaliação estabelecidos para o julgamento do quesito, conforme o manual do julgador 2017.

carnaval
são paulo 2017

CÉDULA DE VOTAÇÃO



**PREFEITURA DE
SÃO PAULO**

THALITA DE CASSIA REIS TEODORO
Nome do(a) Jurado(a)

Thalita Reis Teodoro
Assinatura do(a) Jurado(a)

São Paulo
turismo
www.spturis.com

**LIGASP**CARNIVAL
2017**CÉDULA DE VOTAÇÃO**

Preenchimento obrigatório de todos os campos →

GRUPO ESPECIAL - SABADO - 25/02/2017ENTIDADE → **MANCHA VERDE**ITEM DO JULGAMENTO → **COMISSÃO DE FRENTE**TORRE N° → **10**

NOTA: →

10

POR EXTENSO: →

Dez

JUSTIFICATIVA
DA NOTA →De acordo com o Manual do Julgador,
não houve falhas no quesito "Comissão
de frente".
**PREFEITURA DE
SÃO PAULO**

CHRISTINA FERNANDEZ

Nome do(a) Jurado(a)

Assinatura do(a) Jurado(a)**São Paulo
turismo**

www.spturis.com



CARNAVAL 2017

-JUSTIFICATIVAS-

M.S & P.B



LIGASP



CARNIVAL
2017

CÉDULA DE VOTAÇÃO

Preenchimento obrigatório de todos os campos →

GRUPO ESPECIAL - SABADO - 25/02/2017

ENTIDADE → **MANCHA VERDE**

ITEM DO JULGAMENTO → **MESTRE SALA E PORTA BANDEIRA**

TORRE Nº → **3**

NOTA: →
9,9

POR EXTENSO: →

Nove vírgula Nove

JUSTIFICATIVA DA NOTA →

Logo após a passagem pela caixa de som da torre 3 houve um momento de falta de sincronia entre o casal de mestre sala e porta bandeira na finalização dos movimentos, gerando penalização leve, de 1 décimo, de acordo com o manual do julgador (entrosamento: falha na execução dos movimentos obrigatórios do casal).



**PREFEITURA DE
SÃO PAULO**

ANA CAROLINA DA ROCHA MUNDIM

Nome do(a) Jurado(a)

Assinatura do(a) Jurado(a)

São Paulo
turismo

www.spturis.com



CARNAVAL
2017

CÉDULA DE VOTAÇÃO

Preenchimento obrigatório de todos os campos →

GRUPO ESPECIAL - SABADO - 25/02/2017

ENTIDADE → **MANCHA VERDE**

ITEM DO JULGAMENTO → **MESTRE SALA E PORTA BANDEIRA**

TORRE Nº → **4**

NOTA: →

10

POR EXTENSO: →

Dez

JUSTIFICATIVA DA NOTA →

O casal cumpriu com maestria todas as exigências do quesito contidas no manual do julgador e não apresentou nenhuma falha dentro do meu campo de visão

carneval
são paulo 2017

CÉDULA DE VOTAÇÃO



PREFEITURA DE
SÃO PAULO

JUSSARA BRAGA BASTOS

Nome do(a) Jurado(a)

Assinatura do(a) Jurado(a)

São Paulo
turismo

www.spturis.com



CARNAVAL
2017

CÉDULA DE VOTAÇÃO

Preenchimento obrigatório de todos os campos →

GRUPO ESPECIAL - SABADO - 25/02/2017

ENTIDADE → **MANCHA VERDE**

ITEM DO JULGAMENTO → **MESTRE SALA E PORTA BANDEIRA**

TORRE N° → **6**

NOTA: →

9,8

POR EXTENSO: →

NOVE VIRGULA OITO

JUSTIFICATIVA DA NOTA →

O casal apresentou todos os movimentos obrigatórios do Bailado. Quando passaram pela cabine de Julgamento tiveram erros de sincronia na finalização dos giros, que foram interpretados por mim como falha na execução dos movimentos. Também houve falta de leveza no Bailado do casal, comprometendo a fluência e entrosamento do mesmo. Seguindo o Manual do Julgador, atribuí desconto de 1 (um) décimo pela falha na execução dos movimentos obrigatórios e 1 (um) décimo pela falta de leveza no Bailado.

SÃO PAULO 2017

CÉDULA DE VOTAÇÃO



PREFEITURA DE
SÃO PAULO

JARBAS STREUJA RAMOS

Nome do(a) Jurado(a)

Assinatura do(a) Jurado(a)

São Paulo
turismo.

www.spturis.com



LIGASP



CARNAVAL
2017

CÉDULA DE VOTAÇÃO

Preenchimento obrigatório de todos os campos ➡

GRUPO ESPECIAL - SABADO - 25/02/2017

ENTIDADE ➡ **MANCHA VERDE**

ITEM DO JULGAMENTO ➡ **MESTRE SALA E PORTA BANDEIRA**

TORRE Nº ➡ **9**

NOTA: ➡

10

POR EXTENSO: ➡

DE 2

JUSTIFICATIVA DA NOTA ➡

O CASAL DE MESTRE SALA E PORTA BANDEIRA CUMPRIU OS PONTOS DE AVALIAÇÃO DO MANUAL COM SIMPATIA E DEMONSTRANDO SINTONIA ENTRE ELAS.

carneval
são paulo 2017

CÉDULA DE VOTAÇÃO



PREFEITURA DE SÃO PAULO

FLAVIA PILLA DO VALLE

Nome do(a) Jurado(a)

Flavio Valle

Assinatura do(a) Jurado(a)

São Paulo
turismo.

www.spturis.com



CARNAVAL 2017

-JUSTIFICATIVAS-

ENREDO



LIGASP



CARNAVAL
2017

CÉDULA DE VOTAÇÃO

Preenchimento obrigatório de todos os campos →

GRUPO ESPECIAL - SABADO - 25/02/2017

ENTIDADE → **MANCHA VERDE**

ITEM DO JULGAMENTO → **ENREDO**

TORRE Nº → **3**

NOTA: →
9.9

POR EXTENSO: →

NOVE PONTO NOVE

JUSTIFICATIVA DA NOTA →

A escola seguiu o roteiro apresentado previamente e explorou os aspectos de maior relevância do enredo com uma execução coerente com a proposta apresentada na concepção, exceto na ala 4 "As Santas Mãos de Zé Arigô", onde encontramos um problema de execução do enredo, já que não foi possível reconhecer com clareza a ideia de caracterização da ala na materialização do desfile, dificultando a compreensão ~~da concepção~~ do enredo neste item.

Problema de execução: -0,1.



PREFEITURA DE SÃO PAULO

CAMILA BAUER

Nome do(a) Jurado(a)

Camila Bauer

Assinatura do(a) Jurado(a)

São Paulo turismo.

www.spturis.com



LIGASP



CARNAVAL
2017

CÉDULA DE VOTAÇÃO

Preenchimento obrigatório de todos os campos →

GRUPO ESPECIAL - SABADO - 25/02/2017

ENTIDADE → **MANCHA VERDE**

ITEM DO JULGAMENTO → **ENREDO**

TORRE Nº → **5**

NOTA: →
9.9

POR EXTENSO:

NOVE PONTO NOVE

JUSTIFICATIVA DA NOTA →

O desfile foi muito feliz na concepção e exploração do enredo, não apresentando problemas relativos ao roteiro ou à ocorrência de elementos diferentes. Observou-se, entretanto, um problema de execução no Setor 3, mais especificamente na representação do artista Zé Celso Martinez. Como observa o material entregue pela Escola de Samba, Zé Celso Martinez é conhecido como artista "transgressor, polêmico". Na execução da proposta, entretanto, utilizou-se a cor rosa aplicada a passistas crianças, o que traduz mais uma noção de inocência que o marcante dionisismo transgressor do artista em questão.



**PREFEITURA DE
SÃO PAULO**

ALEXANDRE SILVA NUNES

Nome do(a) Jurado(a)

Alexandre Nunes

Assinatura do(a) Jurado(a)

**São Paulo
turismo.**

www.spturis.com



CARNAVAL
2017

CÉDULA DE VOTAÇÃO

Preenchimento obrigatório de todos os campos ➡

GRUPO ESPECIAL - SABADO - 25/02/2017

ENTIDADE ➡ **MANCHA VERDE**

ITEM DO JULGAMENTO ➡ **ENREDO**

TORRE Nº ➡ **6**

NOTA: ➡

9,9

POR EXTENSO: ➡

NOVE PONTO NOVE

JUSTIFICATIVA DA NOTA ➡

Houve um problema de Execução: a ala 4 deveria representar, segundo a Sinopse do Enredo e o Roteiro do Desfile, "As Santas Mãos de Zé Arigó", no entanto nenhum elemento na ala facilitou a compreensão dessa representação. Não é possível reconhecer na ala a figura de Zé Arigó, nem a medicina espiritual e nem as mãos milagrosas. Por esse problema de execução desconta-se 0,1.



PREFEITURA DE
SÃO PAULO

LARISSA NEVES

Nome do(a) Jurado(a)

Larissa Neves

Assinatura do(a) Jurado(a)

São Paulo
turismo

www.spturis.com



CARNAVAL 2017

CÉDULA DE VOTAÇÃO

Preenchimento obrigatório de todos os campos →

GRUPO ESPECIAL - SABADO - 25/02/2017

ENTIDADE → **MANCHA VERDE**

ITEM DO JULGAMENTO → **ENREDO**

TORRE Nº → 8	NOTA: → 10,0	POR EXTENSO: → Dez
---------------------	----------------------------	----------------------------------

JUSTIFICATIVA DA NOTA →

A escola se apresentou rigorosamente dentro de sua proposta sequencial e sem qualquer problema de ausência ou inclusão de elementos diferentes pré-estabelecidos no pacto de jurados.

A concepção dos principais itens do Enredo proposto foi claramente identificando e sua ideia central foi explorada com clareza em todo o desfile. Além disso, o Enredo foi executado com criatividade e riqueza de detalhes dos elementos apresentados, facilitando a compreensão do espectador.

SÃO PAULO 2017

CÉDULA DE VOTAÇÃO

Gustavo Corqueira
Nome do(a) Jurado(a)

Gustavo Corqueira
Assinatura do(a) Jurado(a)



CARNAVAL 2017

-JUSTIFICATIVAS-

FANTASIA



CARNAVAL
2017

CÉDULA DE VOTAÇÃO

Preenchimento obrigatório de todos os campos →

GRUPO ESPECIAL - SABADO - 25/02/2017

ENTIDADE → **MANCHA VERDE**

ITEM DO JULGAMENTO → **FANTASIA**

TORRE Nº → **2**

NOTA: →
9.9

POR EXTENSO: →
Nove pontos nove

JUSTIFICATIVA DA NOTA → Em meu campo de visão na gabine observava que a escola apresentou problema de execução em uma das ALAS - ALA 1 VÁRIOS cesteiros que representavam o poste de luz fixados a fantasia estavam pendendo sujeitos a cair ou ficar inclinados. E NA ALA DAS BAIANAS 1 Boneco estava se desprendendo do vestido de 1 integrante nos demais critérios a escola atendeu quanto a concepção e uniformidade.
(concepção)

Luiane Ropelatto

Nome do(a) Jurado(a)

[Assinatura]

Assinatura do(a) Jurado(a)



LIGASP



CARNAVAL
2017

CÉDULA DE VOTAÇÃO

Preenchimento obrigatório de todos os campos →

GRUPO ESPECIAL - SABADO - 25/02/2017

ENTIDADE → **MANCHA VERDE**

ITEM DO JULGAMENTO → **FANTASIA**

TORRE Nº → **4**

NOTA: →

10

POR EXTENSO: →

DEZ

JUSTIFICATIVA DA NOTA →

A Escola de Samba Mancha Verde apresentou-se de forma completa no quesito Fantasia, não cometendo falhas do ponto de vista dos critérios que fazem parte do Manual do Julgador.

Sugere-se, no entanto, que o material de referências apresentado justifique de forma mais detalhada a escolha de cores, materiais, volumes e elementos visuais em relação à proposta do tema de cada ala.

GRAZIELA MORELLI

Nome do(a) Jurado(a)

Graziela Morelli

Assinatura do(a) Jurado(a)



PREFEITURA DE
SÃO PAULO

São Paulo
turismo

www.spturis.com



LIGASP



CARNAVAL
2017

CÉDULA DE VOTAÇÃO

Preenchimento obrigatório de todos os campos →

GRUPO ESPECIAL - SABADO - 25/02/2017

ENTIDADE → **MANCHA VERDE**

ITEM DO JULGAMENTO → **FANTASIA**

TORRE Nº → **7**

NOTA: → **9,8**

POR EXTENSO: →

naenta e oito.

JUSTIFICATIVA DA NOTA →

Conforme Pontas de avaliação abaixo a justificativa.

Ala 1 - 1 integrante com o ~~(cabelo)~~ costeiro diferente do proposto no croqui (Para frente ≠ dos demais).

Ala 7 - 1 Capa traseira nã estava aparecendo.

Ala 8 - 1 integrante com a sapatilha mau colocada.

Ala 9 - 1 integrante estava com meia branco junto a sandalia, item não uniforme com os demais da aula.

Ala 13 - 6 integrantes com ~~(a)~~ a calça para dentro do Sapato.

Ala 14 - 1 integrante com boneco junto ao avental caído para frente.

Ponto de avaliação: uniformidade; falha média.



PREFEITURA DE SÃO PAULO

Livia Accisly Menezes da Silva

Nome do(a) Jurado(a)

Livia Accisly Menezes da Silva

Assinatura do(a) Jurado(a)

São Paulo turismo.

www.spturis.com



LIGASP



CARNAVAL
2017

CÉDULA DE VOTAÇÃO

Preenchimento obrigatório de todos os campos →

GRUPO ESPECIAL - SABADO - 25/02/2017

ENTIDADE → MANCHA VERDE

ITEM DO JULGAMENTO → FANTASIA

TORRE Nº → 10

NOTA: →
9,8

POR EXTENSO: →

noventa e oito

JUSTIFICATIVA DA NOTA →

-0,1 (um décimo) por problemas de acabamento em até 4 grupos ou alas:

ALA 6, às 0:42, enfeite de cabeça virado para esquerda

ALA 15, às 0:53, cabeça caída de 1 componente.

ALA 20, às 0:59, mãos de enfeite de cabeça quebradas de dois componentes

-0,1 (um décimo) por problemas de execução apontados em 1 ala:

ALA 10, às 0:48, as bandeiras laterais da fantasia enrolam ou caem em diversos componentes, dificultando a visualização da imagem



PREFEITURA DE
SÃO PAULO

GABRIELA GARCEZ

Nome do(a) Jurado(a)

Gabriela Garcez

Assinatura do(a) Jurado(a)

São Paulo
turismo

www.spturis.com



CARNAVAL 2017

-JUSTIFICATIVAS-

BATERIA



LIGASP



CARNAVAL
2017

CÉDULA DE VOTAÇÃO

Preenchimento obrigatório de todos os campos →

GRUPO ESPECIAL - SABADO - 25/02/2017

ENTIDADE → **MANCHA VERDE**

ITEM DO JULGAMENTO → **BATERIA**

TORRE Nº → **2**

NOTA: →

10

POR EXTENSO: →

DEZ

JUSTIFICATIVA DA NOTA →

A bateria esteve equilibrada e passou a contento em todos os pontos de avaliação. Portanto, não houve nenhuma dedução.

carnaval
são paulo 2017

CÉDULA DE VOTAÇÃO



PREFEITURA DE SÃO PAULO

FABIO FONSECA DE OLIVEIRA

Nome do(a) Jurado(a)

Fabio Oliveira

Assinatura do(a) Jurado(a)

São Paulo turismo

www.spturis.com



CARNAVAL
2017

CÉDULA DE VOTAÇÃO

Preenchimento obrigatório de todos os campos →

GRUPO ESPECIAL - SABADO - 25/02/2017

ENTIDADE → **MANCHA VERDE**

ITEM DO JULGAMENTO → **BATERIA**

TORRE Nº → **3**

NOTA: →

10

POR EXTENSO: →

Dez

JUSTIFICATIVA DA NOTA →

A Bateria da Escola Mancha Verde não cometeu nenhum erro em nenhum ponto de avaliação, respeitando todas as exigências e requisitos do Manual de Avaliação. Como a Bateria cumpriu a contento todos os pontos de avaliação não houve dedução alguma da nota Máxima.



PREFEITURA DE
SÃO PAULO

Ronan Gil de Moraes

Nome do(a) Jurado(a)

[Handwritten Signature]

Assinatura do(a) Jurado(a)

São Paulo
turismo

www.spturis.com



LIGASP



CARNAVAL
2017

CÉDULA DE VOTAÇÃO

Preenchimento obrigatório de todos os campos →

GRUPO ESPECIAL - SABADO - 25/02/2017

ENTIDADE → **MANCHA VERDE**

ITEM DO JULGAMENTO → **BATERIA**

TORRE Nº → **6**

NOTA: →

9,8

POR EXTENSO: →

NOVE VÍRGULA OITO

JUSTIFICATIVA DA NOTA →

De acordo com o Manual do Julgador da Liga SP, a escola cometeu duas falhas:

1. entre os minutos 54 a 55 na retomada da bateria o andamento caiu, caracterizando como falha leve de sustentação → 0,1

2. no minuto 53 ocorreu um problema de entrosamento entre de tamborins e chocalhos com o maque das caixas, caracterizando como falha leve → 0,1



**PREFEITURA DE
SÃO PAULO**

Fernando Hashimoto

Nome do(a) Jurado(a)

Assinatura do(a) Jurado(a)

São Paulo
turismo.

www.spturis.com



LIGASP



CARNAVAL
2017

CÉDULA DE VOTAÇÃO

Preenchimento obrigatório de todos os campos →

GRUPO ESPECIAL - SABADO - 25/02/2017

ENTIDADE → **MANCHA VERDE**

ITEM DO JULGAMENTO → **BATERIA**

TORRE N° → **8**

NOTA: →

10

POR EXTENSO: →

DEZ

JUSTIFICATIVA DA NOTA →

A ESCOLA CUMPRIU A RIGOR TODOS OS PONTOS DE AVALIAÇÃO E PORTANTO NÃO TEVE REDUÇÃO DE NOTA.

carneval
são paulo 2017
CÉDULA DE VOTAÇÃO



PREFEITURA DE
SÃO PAULO

EDUARDO FRAGA TULLIO

Nome do(a) Jurado(a)

EdUARdo Fraga Tullio

Assinatura do(a) Jurado(a)

São Paulo
turismo

www.spturis.com